

C - FAÇANA LATERAL ESQUERRA

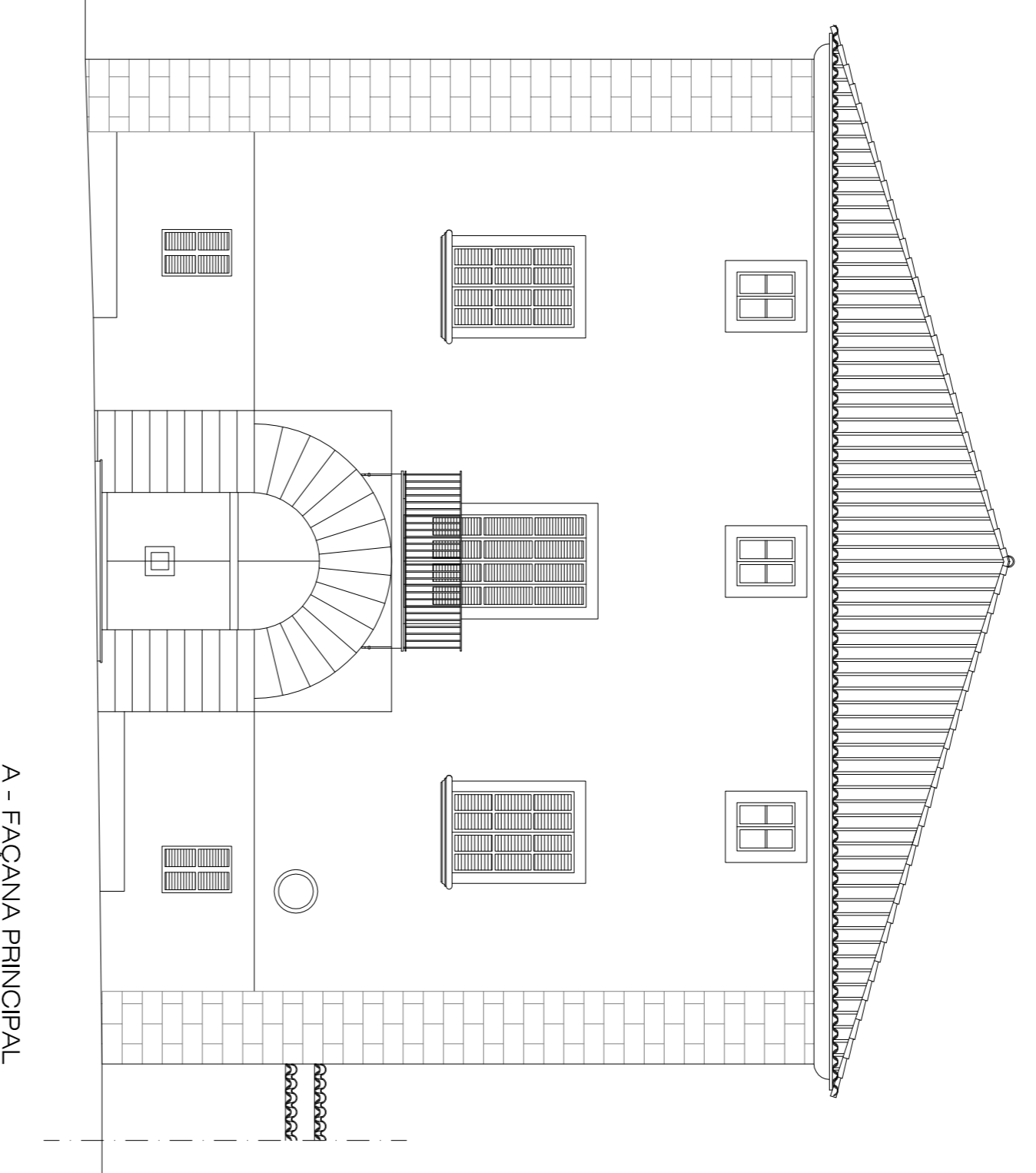

A - FAÇANA PRINCIPAL

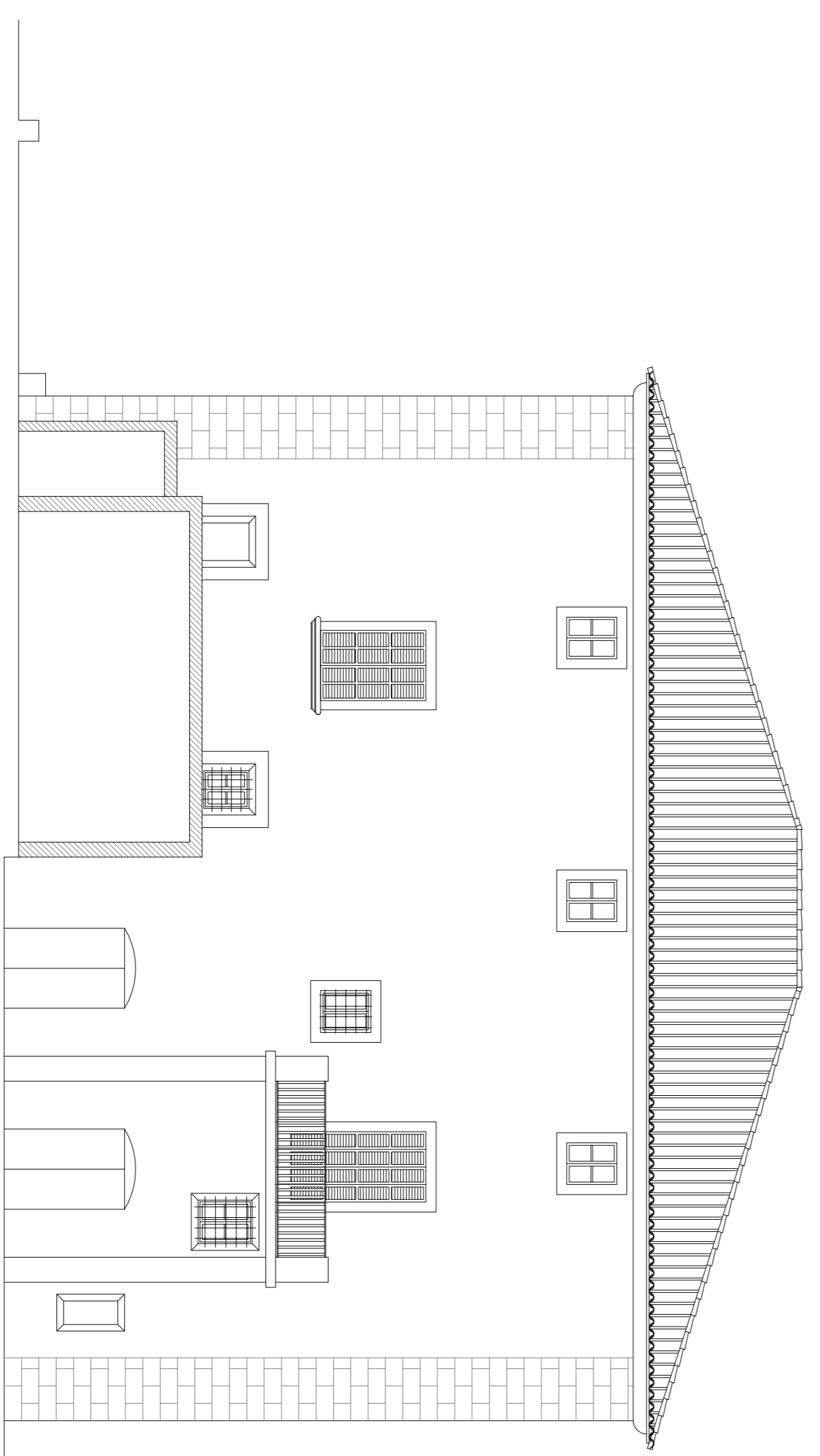

D - FAÇANA LATERAL DRETA

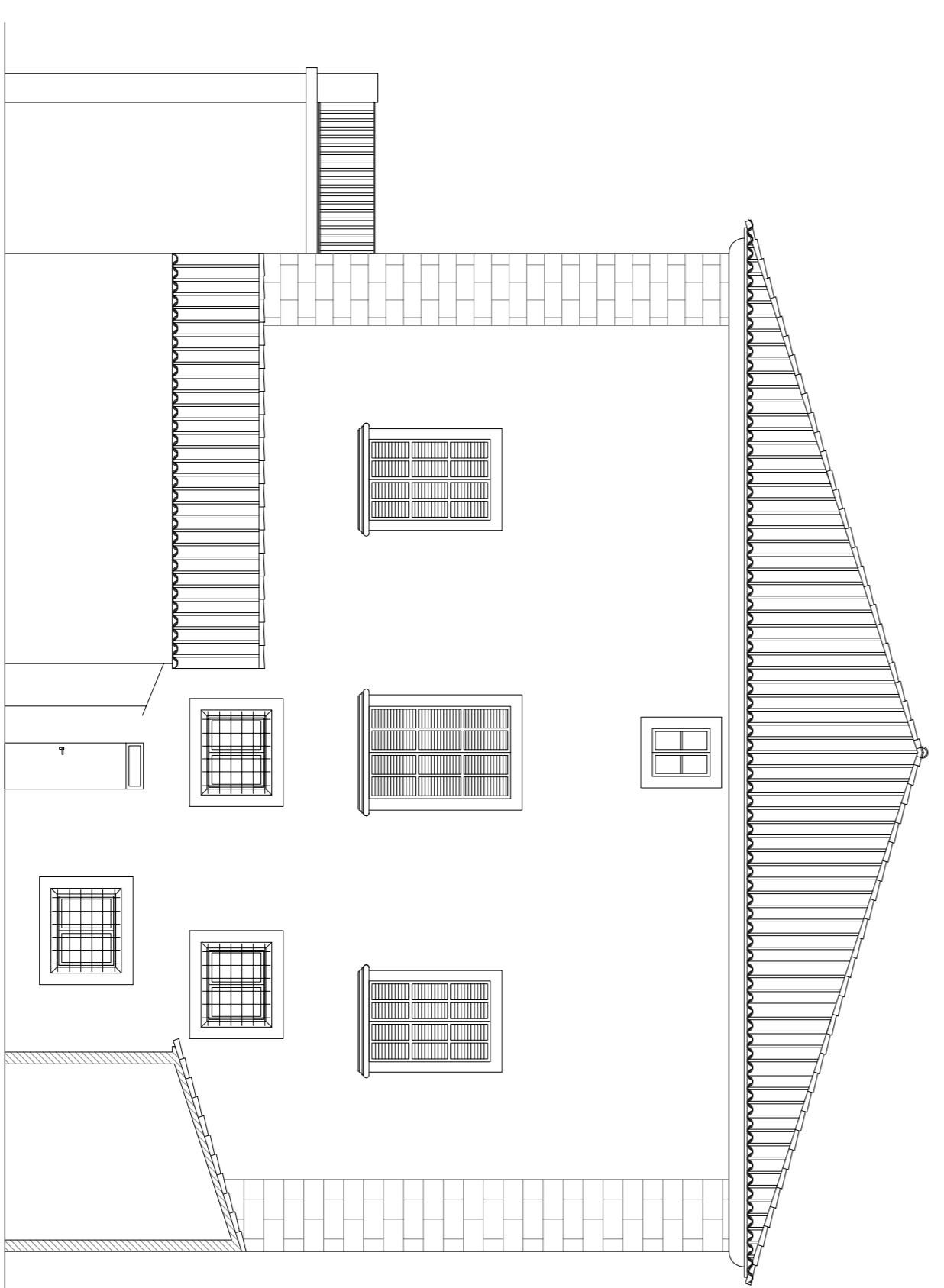

B - FAÇANA POSTERIOR

 <p>Consell de Mallorca Departament de Benestar Social Institut Mallorquí d'Afers Socials</p>	
<p>PROJECTE: BÀSIC I EXECUTIU DE REFORMA I CANVI DE COBERTA EDIFICI SON LLINAS</p>	
<p>SITUACIÓ: Cami de Ca l'ardiacà, 9, 07010 Palma</p>	
<p>PROYECTOS: Institut Mallorquí d'Afers Socials Servei d'Arquitectura</p>	
<p>ARQUITECTE: Rauli Ferrera Ques ARQUITECTE TÈCNIC</p>	
<p>PLANO: Margalida Horrach Bennasar</p>	
<p>FAÇANES ESTAT REFORMAT</p>	
<p>ESCALA: 1/100</p>	<p>ER 04</p>
<p>DATA: maig 2009</p>	<p>PLANOL 09 DE 09</p>